Calidad, al mejor valor.

CRAEMER

Reseña de productos

Soluciones de confianza para un gran número de sectores

www.craemer.com

www.craemer.com/es

Los mejores productos para todos los sectores

Craemer es uno de los fabricantes líderes de piezas de plástico de gran volumen moldeadas por inyección. El amplio surtido de productos comprende palets de plástico, cajas palets, contenedores de carga y transporte así como grandes contenedores de residuos.

Ya sean palets para el sector alimentario o la industria farmacéutica, para transportar pescado o carne en la industria alimenticia o como grandes contenedores de basura en la industria de residuos, Craemer desarrolla y fabrica los mejores productos de plástico que están cargados de unos sólidos conocimientos técnicos y de muchos años de experiencia.

Palets de plástico

Nuestros productos resaltan para una logística eficaz de palets

SL Palets

De peso ligero y robusto

- Moldeado por inyección de una sola pieza
- Palet con tres patines/travesaños y peso bajo
- Altura baja de solo 120 mm

SL1
1200 × 800 × 120 mm

D Palets

Desde carga ligera hasta pesada

- Excelente relación precio/prestaciones
- Gran variedad de opciones
- D2: una auténtica alternativa al modelo Düsseldorf

D2
800 × 600 × 160 mm

D1
1200 × 800 × 150 mm

D3/D3-5
1200 × 1000 × 150 mm

CS Palets

Un multitalento para muchos sectores

- Ideal para embalaje de sacos, cartones y otros productos empaquetados
- Combina numerosas características probadas de producto
- Numerosas variantes de equipamiento

CS1
1200 × 800 × 150 mm

CS3
1200 × 1000 × 150 mm

H Palets

Una referencia en higiene

- Palet higiénico n° 1 en Europa
- Estándar en la industria cárnica desde hace más de 20 años
- EURO H1: único palet de plástico con capacidad completa de intercambio

H2
800 × 600 × 160 mm

EURO H1
con retencio de cajas central, 1200 × 800 × 160 mm

H1
1200 × 800 × 160 mm

H1
1200 × 800 × 160 mm

H1
1200 × 800 × 160 mm, (Palet conductible)

H3
1200 × 1000 × 160 mm

H3
1200 × 1000 × 160 mm

CR Palets

Rendimiento máximo con calidad Premium

- El palet de plástico RFID más vendido
- La mejor calidad para los usos más difíciles
- Ideal para el uso en estantes elevados y procesos automatizados

CR2
800 × 600 × 160 mm

CR1
con perfiles de metal, 1200 × 800 × 160 mm

CR1
1200 × 800 × 160 mm

CR1
con perfiles de metal, 1200 × 800 × 160 mm

CR3/CR3-5
con perfiles de metal, 1200 × 1000 × 160 mm

CR3-5
1200 × 1000 × 160 mm

CR3/CR3-5
1200 × 1000 × 160 mm

TC Palets

El punto de referencia en el mercado de palets cerrados

- Totally Closed – completamente cerrado para aplicaciones de carga pesada
- Geometría patentada de soldadura
- Palet higiénico para cargas pesadas
- compatible con todos los demás palets cerrados

TC1
1200 × 800 × 160 mm

TC1
1200 × 800 × 160 mm

TC1
1200 × 800 × 160 mm

TC3/TC3-5
1200 × 1000 × 160 mm

TC3/TC3-5
1200 × 1000 × 160 mm

TC3/TC3-5
1200 × 1000 × 160 mm

L Palets

El palet de plástico logístico más reciente

- Ideal para procesos intralogísticos
- Compatible con sistemas nuevos y viejos
- EURO L1®: Con la misma altura que el palet Euro de madera

EURO L1®
1200 × 800 × 150 mm

L3
1200 × 1000 × 160 mm

Tapas para palets

Encajan perfectamente y se pueden apilar una sobre la otra

- Aptas para el uso con los contenedores convencionales de varios usos
- Protege el contenido, reduce los daños en los productos
- Las tapas conductibles ESD protegen de descargas eléctricas

Tapa para palets
Medidas europeas

Tapa para palets
Medidas industriales

En función del tipo de fabricación, los palets de Craemer se pueden utilizar en la industria alimentaria.

Palgrip

Los palets plásticos de Craemer están disponibles con revestimiento antideslizante Palgrip® en la plataforma superior y / o debajo de los patines / travesaños, ya sea estándar u opcionalmente.

En función del tipo de producto y su fabricación, los palets de plástico de Craemer están disponibles con diferentes bordes, perfiles de refuerzo con recubrimiento anticorrosivo, patines soldados y recubrimiento antideslizante.

Contenedores de almacenamiento y transporte

Calidad de primera para varias aplicaciones

Contenedores grandes

125–400 l

- Idóneo para almacenamiento o transporte
- Anidable y con acceso inferior para horquilla (en vacío 125 l)
- Paredes lisas

Contenedores grandes 125 l
Accesorios: Tapa
505 × 505 × 715 mm

Contenedores grandes 210 l
Accesorios: Tapa, bastidor
790 × 605 × 685 mm

Contenedor apilable y encastrable 300 l
Accesorios: Tapa
1200 × 780 × 580 mm

Contenedores grandes 400 l
Accesorios: Tapa, bastidor
945 × 725 × 830 mm

Contenedores cilíndricos

20–200 l

- Idóneo para mezclado, almacenado y transporte
- Apto para uso en áreas con exigencias higiénicas especiales
- Calidad robusta y duradera

Contenedor cilíndrico 40 l
Accesorios: Tapa, bastidor
Ø 420 × 445 mm

Contenedor cilíndrico 50 l
Accesorios: Tapa, bastidor
Ø 420 × 540 mm

Contenedor cilíndrico 75 l
Accesorios: Tapa o tapa hermética, bastidor
Ø 515 × 530 mm

Contenedor cilíndrico 110 l
Accesorios: Tapa o tapa hermética, bastidor
Ø 515 × 733 mm

Contenedor cilíndrico 200 l
Accesorios: Tapa, bastidor
Ø 730 × 670 mm

Cubeta 20 l
Ø 380 × 280 mm

Cubeta 30 l
Ø 380 × 420 mm

Contenedor cilíndrico 65 l
Accesorios: Tapa
Ø 590 × 330 mm

Contenedor cilíndrico 85 l
Accesorios: Tapa
Ø 628 × 385 mm

Cubeta / Lavadero 100 l
con / sin desagüe y tapón
Accesorios: Bastidor de mesa o de pared
980 × 550 × 310 mm

Cajas de transporte y apilado

25–80 l

- Garantía higiénica irrefutable de confianza
- Múltiples campos de uso
- Robusta y resistente a grandes cargas

Caja apilable 25 l
475 × 340 × 220 mm

Caja apilable 50 l
830 × 530 × 200 mm

Caja apilable 55 l
750 × 445 × 200 mm

Cajas 40 l
730 × 480 × 180 mm

Cajas 80 l
760 × 500 × 320 mm

Cajas apilables y encastrables / Cajas de pescado

10–50 kg / 15–75 l

- Larga vida útil, producto de alta calidad
- Resistente a la rotura y a los golpes
- Apilable y anidable, gran reducción de volumen

Caja apilable y encastrable / Caja de filetes 10 kg / 15 l
600 × 400 × 125 mm

Caja apilable y encastrable / Caja de filetes 15 kg / 20 l
600 × 400 × 150 mm

Caja apilable y encastrable / Caja de pescado, 30 kg / 32 l
Accesorios: Tapa
600 × 400 × 225 mm
Colores estándar:

Caja apilable y encastrable / Caja de pescado, 20 kg / 35 l
800 × 450 × 190 mm
Colores estándar:

Caja apilable y encastrable / Caja de pescado Euro, 25 kg / 40 l
Accesorios: Tapa
800 × 400 × 225 mm
Colores estándar:

Caja apilable y encastrable / Caja de pescado, 40 kg / 60 l
800 × 450 × 270 mm
Colores estándar:

Caja apilable y encastrable / Caja de pescado, 50 kg / 75 l (Versión 1.1*)
890 × 560 × 235 mm
Colores estándar:

Caja apilable y encastrable / Caja de pescado, 50 kg / 75 l (Versión 1.2*)
890 × 560 × 235 mm
Colores estándar:

Craebox 50 kg / 70 l
813 × 483 × 220 mm

Contenedores para el sector de la construcción

20–200 l

- Apto para diferentes gremios
- Calidad garantizada por el peso propio y el espesor de las paredes
- Certificado por el TÜV (cuba para mortero preparado FMK, cuba para mortero de capa fina y para mortero de silo D-SMK)

Cubeta 20 l
Ø 380 × 280 mm

Cubeta 30 l
Ø 380 × 420 mm

Cuba de mortero 90 l
Accesorios: Bastidor
Ø 628 × 385 mm

Cuba de mortero fino y de silo (D-SMK) 90 l
con marco tubular revestido,
Accesorios: Bastidor
Ø 628 × 385 mm

Cuba de mortero preparado FMK 200 l
990 × 665 × 490 mm
Colores estándar:

Contenedores universal

45–400 l

- Idóneo para uso en múltiples campos
- Permite un transporte seguro y limpio

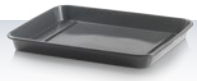

Cubeta universal 45 l
910 × 700 × 90 mm

Contenedor universal 210 l
Accesorios: Tapa o tapa con bisagra
790 × 605 × 685 /
con tapa 775 mm
Colores estándar:

Contenedor universal 400 l
Accesorios: Tapa o tapa con bisagra
945 × 725 × 830 /
con tapa 930 mm
Colores estándar:

Caja de transporte de aves de corral 90 l
840 × 495 × 295 mm
Por encargo

Palet Boxes

Gran volumen. Robusto.
Grado para alimentos.

CB Palet Boxes

470–610 l

- Caja moldeada por inyección de una sola pieza, 3 patines/travesaños
- Robusta y asequible
- Idónea para las tareas diarias en un gran número de sectores
- Tapa: Protege el contenido, reduce los daños en los productos. Sujeción segura gracias al sistema de encaje.

CB1 470 l
1200 × 800 × 740 mm
Colores estándar:

Tapa CB1
Medidas europeas
Colores estándar:

CB3 610 l
1200 × 1000 × 740 mm
Colores estándar:

Tapa CB3
Medidas industriales
Colores estándar:

Los productos de esta serie son aptos para su uso en la industria alimenticia.

*Las versiones 1.1 y 1.2 no son compatibles. Por favor póngase en contacto con el equipo comercial para mayor información.

Grandes contenedores de basuras

Nuestro surtido de productos para el uso por parte de los ayuntamientos y la industria

MGBneo
120–240 l

- Estructura robusta mejorada
- Especialmente económico
- El concepto de fabricación del contenedor no malgasta recursos

Colores estándar:

120 l | 140 l | 180 l | 240 l

DIN EN 840

MGBneo⁴
660–1100 l

- Apto para residuos industriales y grandes volúmenes de desechos
- Llenado y vaciado seguro y estable

Colores estándar:

660 l | 770 l | 1100 l

DIN EN 840

MGBplus
120–240 l

- Particularmente estable
- Apto para grandes cargas
- Acanalado continuo

Colores estándar:

120 l | 140 l | 180 l | 240 l

DIN EN 840

MGB
60–80 l

- Idóneo para separar diferentes tipos de residuos en hogares pequeños

Colores estándar:

60 l | 80 l

DIN EN 840

DU
60–240 l

- Sujeción del contenedor provista de sistema de centrado automático
- Vaciado rápido y seguro
- Estable gracias al acanalado continuo

Colores estándar:

60 l | 80 l | 120 l | 240 l

DIN 30760

Chapa de acero
240–1100 l

- Apto para productos que contienen aceites y desechos calientes
- Idóneo para la industria y talleres

Contenedor de residuos grandes de 240 l de chapa de acero | Contenedor de residuos grandes de 1100 l de chapa de acero | Contenedor de residuos grandes de 1100 l de chapa de acero

DIN EN 840
EN ISO 1461

Chapa de acero
2500–7500/8000 l

- Para uso en sectores donde se producen grandes cantidades de desechos
- Muy robusto

Contenedor de descarga trasera de 2500 l, 3000 l, 5000 l, 7000 l | Contenedor de descarga delantera de 2500 l, 4500 l, 6500 l | Contenedor de descarga delantera de 2500 l, 5000 l, 7500/ 8000 l

EN 12574
EN ISO 1461

Colores y etiquetas

¿Sus productos y sus colores a la par? No hay problema; ofrecemos una gran variedad de colores estándar y colores especiales. No hace falta decir que se pueden personalizar todos los productos de Craemer con escrituras, logotipos y números de serie. (Todas las medidas de personalización se realizarán en función del número requerido y del pedido realizado. Se decide el lugar de los elementos decorativos en conjunto con el cliente). Ofrecemos las siguientes posibilidades de estampado:

- **Estampado en caliente del logotipo**
- **Estampado en caliente de texto**
- **Estampado en caliente de números de serie**
- **Inclusión del logotipo en el proceso de inyección**

Ejemplo: Estampado en caliente del logotipo

Ejemplo: Estampado en caliente de texto

¿Tiene alguna inquietud o necesita de información más detallada? Estaremos encantados de atenderlo por teléfono o por escrito.

Alemania (Departamento de exportaciones)

Craemer GmbH

Brocker Straße 1

33442 Herzebrock-Clarholz | Alemania

Tel.: +49 5245 43-0 | Fax: +49 5245 43-201

E-Mail: info@craemer.com

www.craemer.com/es

www.craemer.com

Versión 02/2020, N° 2