

O novo conforto das portas em detalhe. Informações sobre o GEZE ActiveStop.

GEZE ActiveStop INTEGRADO

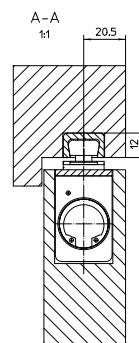

GEZE ActiveStop SOBREPOSTO – PORTA DE MADEIRA

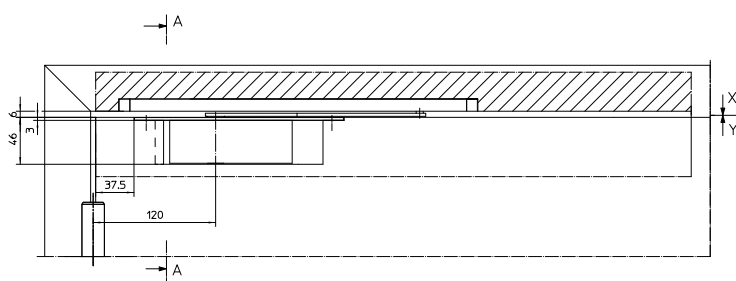
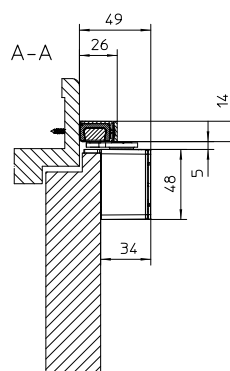
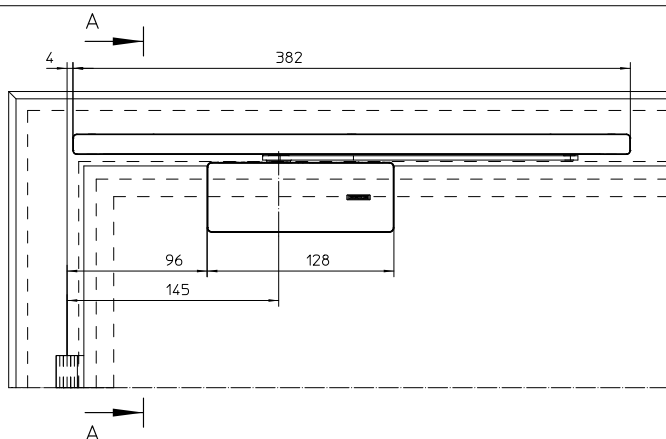

GEZE ActiveStop SOBREPOSTO – PORTA DE VIDRO

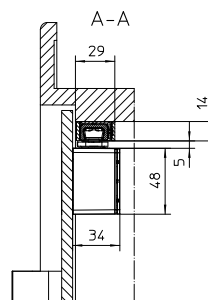
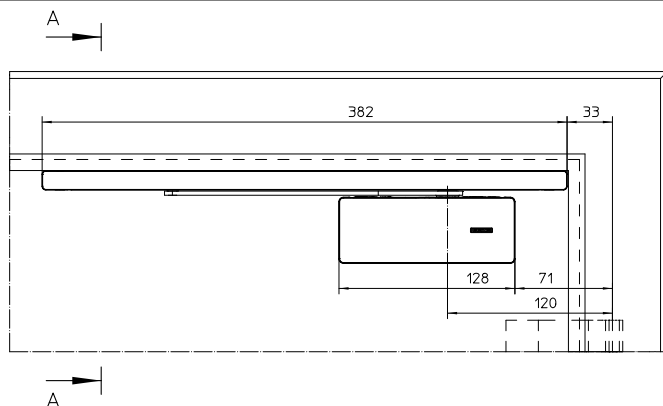

Dados técnicos

ÁREAS DE APLICAÇÃO

| | GEZE ActiveStop integrado | GEZE ActiveStop sobreposto |
|--------------------------------|---|--|
| Tipo de porta | Portas de interior de madeira, rebatidas e niveladas | Portas de interior de madeira, rebatidas e niveladas; portas de interior de vidro com arquitrave de madeira <i>Atenção: vidro acetinado requer acessórios especiais</i> |
| Peso da folha | função otimizada até 45 kg | função otimizada até 45 kg |
| Largura da folha | função otimizada até 1.100 mm | função otimizada até 1.100 mm |
| Espessura da folha | desde 38 mm | no caso de madeira: pelo menos 12 mm |
| Profundidade do lintel | | no caso de vidro: pelo menos 29 mm |
| Batente da porta | para DIN à esquerda e DIN à direita | para DIN à esquerda e DIN à direita |
| Tipo de montagem | embutida | montagem sobreposta, vidro: lado oposto da dobradiça, madeira: lado da dobradiça |
| Folga da dobra da porta | entre a folha da porta e a arquitrave aprox. 6 mm espaço livre na área de alavancagem | |

CARACTERÍSTICAS DO PRODUTO

| | | |
|------------------------------------|---|---|
| Amortecimento e recuo | Direção de fecho – início a partir de aprox. 25° Direção de abertura – início a partir de aprox. 60° | Direção de fecho – início a partir de aprox. 25° Direção de abertura – início a partir de aprox. 60° |
| Área de movimento livre | posição da porta de escolha livre – entre 25° e 60° | posição da porta de escolha livre – entre 25° e 60° |
| Ângulo de abertura da porta | limitável em contínuo – entre 80° e 140° | limitável em contínuo – entre 80° e 140° (madeira) ou 110° (vidro) |
| Capacidade de amortecimento | ajustável através de válvula | ajustável através de válvula |
| Proteção contra sobrecarga | com válvula de segurança integrada | com válvula de segurança integrada |
| Manutenção reduzida | concebido para o funcionamento sem manutenção em portas de quartos residenciais | concebido para o funcionamento sem manutenção em portas de quartos residenciais |

INFORMAÇÃO PARA A ENCOMENDA

| | | |
|-------------------------------|---|--|
| Pontos de fornecimento | Comércio de ferragens ou folhas de porta e arquitraves pré-montadas no comércio especializado de portas | Comércio de ferragens ou online em activerestop.geze.com/en |
| Número de encomenda | 163411 (kit completo pronto a montar prateado) | 184105 vidro, a imitar aço inoxidável 184091 vidro, prateado 184103 vidro, branco RAL 9016 184102 madeira, prateado 184104 madeira, branco RAL 9016 184106 madeira, a imitar aço inoxidável |
| Âmbito de fornecimento | GEZE ActiveStop, guia deslizante com corrediça e batente, braço de ligação, bloqueio de puxador universal, material de montagem | GEZE ActiveStop, guia deslizante com corrediça e batente, braço de ligação, bloqueio de puxador universal, material de montagem, resguardos de design |
| Acessórios | 165814 linguetas de fixação para guia deslizante 166886 dispositivo de fresagem 169725 cobertura de aresta fresada RAL 7035 169724 cobertura de aresta fresada RAL 9016 179624 cobertura de aresta fresada conforme RAL | 184109 kit de fixação para vidro especial |